●●マンション

3駅3路線利用可能な好立地！各室収納充実！前面遮蔽物無く眺望良好！

価格●●●●万円 ●階 南西角部屋 2LDK

■現在空室、気軽に内見可能
■ペット飼育可（※規約有）
■ホテルライクな内廊下設計
■ゴミ出し24時間可能

■南側開口部前面は運河の為、陽当り良好
■ビューバス（浴室に窓有り）
■1620サイズ、浴室乾燥機
■リビングダイニング天井埋込型エアコン、床暖房
■人造大理石キッチン
■食洗機・浄水器・ディスポーザー
■2ボウル独立洗面化粧台
■各室ウォークインクローゼット
■WICとは別に納戸有り

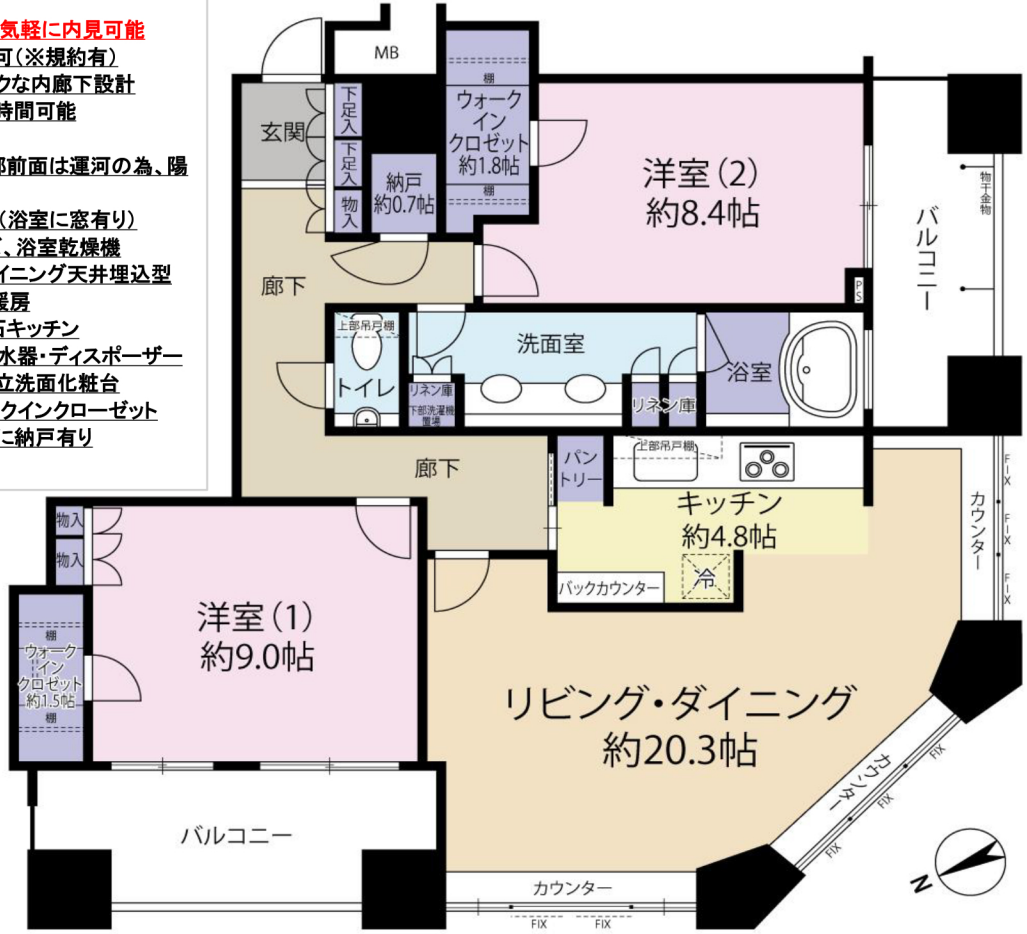

所在（住居表示）	東京都千代田区千代田●番●号		
交通	JR山手線「●●」駅徒歩●分 東京メトロ銀座線「●●」駅徒歩●分 東京メトロ半蔵門線「●●」駅徒歩●分		
建物構造／所在階	鉄筋コンクリート造地下●階付●階建／●階部分		
専有面積（壁芯）	●●㎡（●●坪）	バルコニー面積	●●㎡（●坪）
間取り	2LDK	トランクルーム	無し
築年月	令和●年（●●●●年）●月		
1棟の総戸数	●●●戸		
分譲会社	●●不動産株式会社		
施工会社	株式会社●●		
管理会社	●●不動産管理株式会社		
管理形態	全部委託	管理方式	日勤
管理費	●●●●円/月	修繕積立金	●●●●円/月
その他費用	●●●円/月	合計	●●●●円/月
固都税	●●●●●円/年		
土地権利	所有権	敷地面積	●●●●㎡
敷地権割合	●●●●分の●●●●		
用途地域	商業地域		
現況	空室	引渡	相談
備考			

定額不動産仲介

東京都知事（4）第81608号　株式会社マスターズ・コンサルティング
TEL：03-6804-2872　FAX：03-6804-2873　MAIL：hirose@masters-c.jp
〒107-0052 東京都港区赤坂9-6-28アルベルゴ乃木坂711（港区分室）

専任媒介
担当：広瀬

内見方法：担当者立会い　電話が繋がらない場合、右側のQRコードを読み取って頂くと瞬時に物件確認出来ます（資料請求も出来ます）。
囲い込みしません！頂いた買付は必ず売主様に渡します！ざっくばらんに諸条件ご相談ください！客付け宜しくお願い申し上げます！